Frankfurt School Verlag

FUTURE OF WORK 2023

Strategie | Organisationsdesign | Leadership | Change | Innovation

Die 7. Managementkonferenz am 14. November 2023
an der Frankfurt School of Finance & Management

- Keynote-Vorträge und Diskussionsrunde
- Inspirationsplattform
- Kreativpausen mit Interaktion
- Gesundheit am Arbeitsplatz mit u.a. Vital Screening, Qi Gong & Yoga
- Workshops
- The VOICE of the NEXT GENERATION
- FuckUp Night
- Chill, Chat & Connect

Mit zukunftsweisenden Beiträgen u.a. von:

- **Opening Keynote: Sabine Kohleisen,** Human Relations & Labour Director, Member of the Board of Management, Mercedes-Benz Group AG
- **Keynote: Tino Benker-Schwuchow,** Chief People Officer Germany & Austria & Member of the Group Management, BNP Paribas Germany
- **Closing Keynote: Alexandra Barth,** Chief People Officer, HRS GROUP
- **Claudia Dünisch,** CFA, Head of Institutional Business International, Raiffeisen Kapitalanlage-Gesellschaft m.b.H.
- **Jan Helwerth,** HR Expert for Strategic Workforce Management, Rewarding and Talent Acquisition, Bosch Power Tools GmbH
- **Nour Idelbi,** 20 under 20 | Tedx Speaker | CMO | Youth Ambassador for Douglas | Founder of SafeSpace
- **Mirjam Lapp,** Senior Manager Organisational and People Development, Deutscher Fußball-Bund e. V.
- **Carsten Rogge-Strang,** Hauptgeschäftsführer, Arbeitgeberverband des privaten Bankgewerbes e. V.
- **Ben G. Valk,** CEO, Q by TENET

Förderer: BearingPoint, Deloitte., Raiffeisen Capital Management

Gesundheitspartner: TK Die Techniker

Verbandspartner: QA | ddn

FUTURE OF WORK 2023

Strategie | Organisationsdesign | Leadership | Change | Innovation

„Intelligenz ist die Fähigkeit,
sich dem Wandel anzupassen"
Stephen Hawking

Die Arbeitswelt befindet sich in mitten einer enormen Transformationsphase und steht kurz vor der nächsten Entwicklungsstufe. Innovationsdruck, Kulturwandel und Personalmangel gepaart mit Globalisierung und digitaler Transformation befeuern diese Entwicklung und führen zu einem gewaltigen Umbruch. Die individuelle Fähigkeit, sich immer wieder neu zu erfinden und anzupassen, und dies antizipativ und in wesentlich kürzeren Zeiten als bislang, wird mehr denn je zum entscheidenden Erfolgsfaktor für Unternehmen.

Die Konferenz FUTURE OF WORK ist *das* branchenübergreifende Forum für innovative Topmanager, technische Vorreiter, Visionäre und kreative Start-ups, um neue Wege zur Transformation der Arbeitswelt vorzustellen und zu diskutieren.

Folgende Fragestellungen werden auf der Konferenz FUTURE OF WORK u. a. diskutiert:

- Strategie für die Transformation der Arbeitswelt in die nächste Entwicklungsstufe
- HR-Strategie & HR-Beitrag für ein holistisches Management
- Unternehmenskultur, Arbeitsmodelle, -tools und -strukturen für die Zukunftsorganisation
- Future Management – Agile Teams und neue Führung, New Work und Team Design
- Smarte und digitale Arbeitsumgebung: Künstliche Intelligenz, Robotics, digital & hybrid Workplace, Arbeiten im Metaversum und Einsatz digitaler Schnittstellenlösungen – HR-Innovationen und HR-Technologie-Trends
- Bürokonzepte der Zukunft
- Nachhaltige HR-Strategie für die Arbeitswelt von morgen
- Lebenslanges Lernen | Digital Learning Trends
- Future Skills & Future Jobs
- Employer Branding – neue Entwicklungen
- Neuorganisation von strategischer Personalbeschaffung in Zeiten des (digitalen) Wandels, War for Talents, Fachkräftemangel
- Talentmanagement | Digital Natives Gewinnung | Recruiting – die neuesten Entwicklungen

Keynote-Vorträge, Workshops, offene Diskussionsrunden und unsere Inspirationsplattform mit zahlreichen Angeboten zum Erfahrungsaustausch geben Ihnen wertvolle Impulse für die Weiterentwicklung der Arbeitswelt in Ihrem Unternehmen. Abgerundet wird das Programm dieses Jahr erstmals mit einer **FuckUp Night** im Rahmen unseres beliebten Chill, Chat & Connect-Formats am Abend. Natürlich darf auch in diesem Jahr **„The Voice of the next Generation"** und das Thema **„Bewegung & Gesundheit am Arbeitsplatz"** nicht fehlen.

Nutzen Sie die Gelegenheit zum persönlichen Austausch.
Wir laden Sie herzlich zur Teilnahme ein und freuen uns auf inspirierende Fachgespräche und Diskussionen mit Ihnen.

Meryem Tas

Meryem Tas
Director
Frankfurt School Verlag

INTERAKTIVE PROGRAMMELEMENTE:

Keynote-Vorträge und Diskussionsrunde

mit Gelegenheit für Statements und Fragen aus dem Publikum

Kreativpause & Interaktionsplattform

Inspirationsboard, Icebreaker Games, VR-Brille, Pepper und weitere Überraschungen

The VOICE of the NEXT GENERATION

Masterstudierende & NextGen geben Einblick in ihre Vorstellung zu Future of Work

Call for participation

Möchten Sie am Programm oder als Aussteller mitwirken?
Dann schreiben Sie an die Konferenzleitung Meryem Tas eine E-Mail: tas@fs-verlag.de

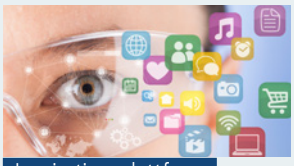

Inspirationsplattform

Impulsvorträge von innovativen Unternehmen mit der Möglichkeit Entwicklungen und Ansätze kennenzulernen

FuckUp Night & Chill, Chat & Connect

Seien Sie gespannt auf die FuckUp Night und inspirierende Failure Stories zum Abschluss der Konferenz. Lassen Sie den Konferenztag Revue passieren, vertiefen Sie die Gespräche und knüpfen Sie wertvolle Kontakte

Agenda

Gesamtmoderation: **Evelyne Freitag,** Aufsichtsrätin KfW IPEX Bank, HPS Home Power Solutions AG, IVA AG und bis 2022 Mitglied der Geschäftsführung, Sanofi

8:30–9:30 Uhr	**Meet & Greet**
9:30–9:35 Uhr	**Eröffnung der Konferenz** **Ulrich Martin,** Verlagsleiter, Frankfurt School Verlag **Prof. Dr. Nils Stieglitz,** Präsident und Geschäftsführer sowie Professor für Strategie, Frankfurt School of Finance & Management
9:35–9:40 Uhr	**Einführung in die Konferenz** **Evelyne Freitag,** Aufsichtsrätin KfW IPEX Bank, HPS Home Power Solutions AG, IVA AG und bis 2022 Mitglied der Geschäftsführung, Sanofi
9:40–10:15 Uhr	Opening Keynote: **New Work, Digitalisierung und E-Mobilität – die Transformation bei Mercedes-Benz** **Sabine Kohleisen,** Human Relations & Labour Director, Member of the Board of Management, Mercedes-Benz Group AG
10:15–10:50 Uhr	Keynote: **Transformation HR | Innovation – Was macht BNP Paribas anders?** **Tino Benker-Schwuchow,** Chief People Officer Germany & Austria & Member of the Group Management, BNP Paribas Germany
10:50–11:30 Uhr	Kreativpause & Interaktionsplattform **Gesundheit am Arbeitsplatz mit u.a. Vital Screening, Qi Gong & Yoga**
11:30–11:55 Uhr	**Das wirklich neue Normal: Hybride Arbeit im Bereich der wissensbasierten Dienstleistungen** **Carsten Rogge-Strang,** Hauptgeschäftsführer, Arbeitgeberverband des privaten Bankgewerbes e.V.
11:55–13:00 Uhr	Diskussionsrunde: **Der Mensch im Mittelpunkt des Wandels** **Welche Rahmenbedingungen werden das Arbeiten in der Zukunft beeinflussen?** **Sabine Kohleisen,** Human Relations & Labour Director, Member of the Board of Management, Mercedes-Benz Group AG | **Tino Benker-Schwuchow,** Chief People Officer Germany & Austria & Member of the Group Management, BNP Paribas Germany | **Carsten Rogge-Strang,** Hauptgeschäftsführer, Arbeitgeberverband des privaten Bankgewerbes e.V. | **Dr. Charlotte Sander,** Partner, Deloitte Legal Moderation: **Evelyne Freitag,** Aufsichtsrätin KfW IPEX Bank, HPS Home Power Solutions AG, IVA AG und bis 2022 Mitglied der Geschäftsführung, Sanofi & **Meryem Tas,** Director, Frankfurt School Verlag
13:00–14:00 Uhr	Kreativpause & Mittagessen
14:00–14:45 Uhr	WORKSHOP 1 **How to design a perfect organization** Betrachtung von Organisationsmodellen mit dem Ziel, gemeinsam eine fiktive, aber optimale Organisation zu bauen **Jan Helwerth,** HR Expert for Strategic Workforce Management, Rewarding and Talent Acquisition, Bosch Power Tools GmbH WORKSHOP 2 **Standortbestimmungen der eigenen Person und der Fähigkeiten** Methodik der SWOT-Analyse **Mirjam Lapp,** Senior Manager Organisational and People Development, Deutscher Fußball-Bund e.V. WORKSHOP 3 **Wie Sie eine People Analytics Strategie aufbauen** People Excellence und höhere Mitarbeiterbindung erreichen durch datenbasierte Entscheidungen und Maßnahmenoptimierung **Lucia Daub,** Director People Excellence, BearingPoint
14:45–15:00 Uhr	**Raumwechsel**
15:00–15:15 Uhr	**The VOICE of the NEXT GENERATION** **Die Arbeitswelt von morgen – Wie tickt NextGen?** **Nour Idelbi,** 20 under 20 | Tedx Speaker | CMO | Youth Ambassador for Douglas | Founder of SafeSpace
15:15–15:30 Uhr	**What AI means for the professional of the future – risks and opportunities** **Ben G. Valk,** CEO, Q by TENET und Alumni, Frankfurt School of Finance & Management
15:30–16:00 Uhr	Kreativpause & Interaktionsplattform **Gesundheit am Arbeitsplatz mit u.a. Vital Screening, Qi Gong & Yoga**
16:00–16:15 Uhr	**Inspirationsplattform** **Demografie und Fachkräfte** **Prof. Dr. Sebastian Harrer,** HR Experte, Gründer von Epic People Advisory und Vorstand, Das Demographie Netzwerk e.V. (ddn)
16:15–16:30 Uhr	**Shared Leadership: Vorteile eines innovativen Führungsmodells** **Claudia Dünisch,** CFA, Head of Institutional Business International, Raiffeisen Kapitalanlage-Gesellschaft m.b.H.
16:30–16:45 Uhr	Praxis Impuls: **Employer Branding & Talentmanagement bei BA. Unternehmensgroup** **Matthias Schiller,** Bereichsleiter Marketing, BA. Unternehmensgroup
16:45–17:00 Uhr	Closing Keynote: **Neue Rolle HR & Employer Branding** **Alexandra Barth,** Chief People Officer, HRS GROUP
17:00–17:50 Uhr	Diskussionsrunde zum Abschluss: **Employer Branding, Nachhaltigkeit in HR, strategisches Talentmanagement & Personalbeschaffung** **Alexandra Barth,** Chief People Officer, HRS GROUP | **Prof. Dr. Sebastian Harrer,** HR Experte, Gründer von Epic People Advisory und Vorstand, Das Demographie Netzwerk e.V. (ddn) | **Jan Helwerth,** HR Expert for Strategic Workforce Management, Rewarding and Talent Acquisition, Bosch Power Tools GmbH | **Mirjam Lapp,** Senior Manager Organisational and People Development, Deutscher Fußball-Bund e.V. | **Matthias Schiller,** Bereichsleiter Marketing, BA. Unternehmensgroup Moderation: **Tim Lauth,** Nationaler Programmdirektor, The Radio Group Holding GmbH & **Meryem Tas,** Director, Frankfurt School Verlag
17:50–18:00 Uhr	**Zusammenfassung** **Evelyne Freitag,** Aufsichtsrätin KfW IPEX Bank, HPS Home Power Solutions AG, IVA AG und bis 2022 Mitglied der Geschäftsführung, Sanofi
18:00–22:30 Uhr	**FuckUp Night mit anschließender Chill, Chat & Connect-Party** **Jelena Klingenberg,** Founder & CEO, hppypp und **Lisa Ronneburger,** Director of Student & Alumni Affairs, Frankfurt School of Finance & Management

Programmänderungen vorbehalten

Ihr Weg zum Campus der Frankfurt School:

Wir empfehlen die Anfahrt mit öffentlichen Verkehrsmitteln.
Bei Anreise mit dem Pkw stehen **Parkplätze** in der Tiefgarage der **Deutschen Nationalbibliothek** zur Verfügung (gebührenpflichtig).

Veranstaltungshinweis:

HR in LIFE SCIENCE & HEALTH

3. Jahreskonferenz am 3. Juli 2024
an der Frankfurt School of Finance & Management

Weitere Informationen: **www.fs-verlag.de/lsh**

Anmeldung online: www.fs-verlag.de/fow

Ja!

Hiermit melde ich mich zur Konferenz „FUTURE OF WORK 2023“ am 14. November 2023 an:

Anmeldung zur Konferenzteilnahme am 14. November 2023 auf dem Campus der Frankfurt School of Finance & Management

☐ **zum Frühbucherpreis** von 395,- EUR (statt 495,- EUR regulär) zzgl. gesetzl. MwSt.
- bei Eingang Ihrer Anmeldung bis zum 5. Oktober 2023

☐ **zum Teilnehmerpreis** von 495,- EUR zzgl. gesetzl. MwSt.

☐ **zum Partnervorzugspreis** (für Partner der Konferenz) von 295,- EUR (statt 495,- EUR regulär) zzgl. gesetzl. MwSt.
Code:

◉ Geschäftlich ○ Privat (Verbraucher)

Name, Vorname

Firma / Institut

Position / Abteilung

Straße / Postfach

PLZ / Ort

Telefon

E-Mail

Datum, Unterschrift

Teilnahmebedingungen: Nach Eingang Ihrer Anmeldung erhalten Sie eine Anmeldebestätigung und eine Rechnung in digitaler Form. Bitte beachten Sie, dass die Rechnung von uns nur per E-Mail im PDF-Dateiformat oder auf Wunsch auf dem Postweg zugesandt werden kann. Ein Upload in interne Rechnungssysteme durch uns ist nicht möglich. Bitte zahlen Sie die Teilnehmergebühr direkt nach Erhalt der Rechnung per Überweisung auf das dort angegebene Bankkonto. Der Preis beinhaltet die Teilnahme an allen Vorträgen der Veranstaltung, Mittagessen, Kaffeepausen sowie die Konferenzunterlagen. Bis zum 30. Oktober 2023 können Sie kostenlos stornieren. Bei Stornierung der Anmeldung zu einem späteren Zeitpunkt oder bei Nichterscheinen berechnen wir die volle Teilnahmegebühr; selbstverständlich ist eine Vertretung für angemeldete Teilnehmer möglich. Wir weisen darauf hin, dass während des Konferenztages Foto- und Filmaufnahmen der Sprecher und des Publikums gemacht werden, die als Rückblick zur stattgefundenen Veranstaltung sowie im Rahmen von Hinweisen auf künftige Veranstaltungen von uns auf unserer Website und in Social-Media-Kanälen veröffentlicht werden. Programmänderungen vorbehalten.

Veranstaltungsort:
Frankfurt School of Finance & Management,
Adickesallee 32–34, 60322 Frankfurt am Main

Programmkonzeption & Kooperationen:
Frau Meryem Tas, Director,
tas@frankfurt-school-verlag.de

Organisatorische Fragen:
Frau Jana Psenicka, Senior Projektmanagerin Eventorganisation,
psenicka@frankfurt-school-verlag.de

Adressänderungen und Entnahme aus dem Infoverteiler bitte an:
fachkonferenzen@fs-verlag.de

Zur Eventhomepage

FSV 09/2023 wt